

FACADE EST PROJET

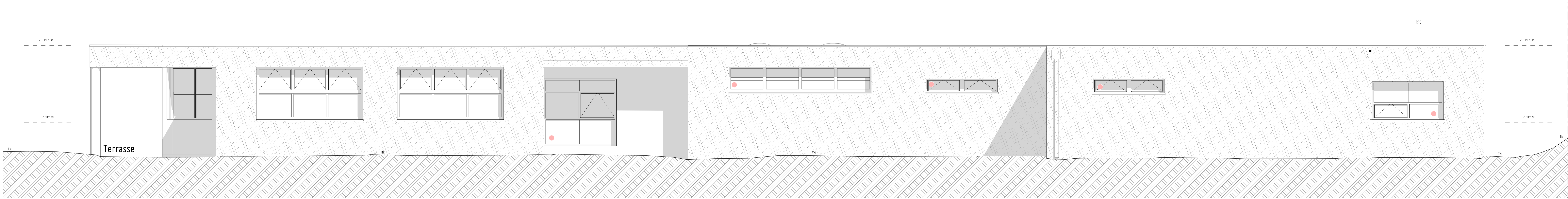

FACADE NORD-OUEST EXISTANTE

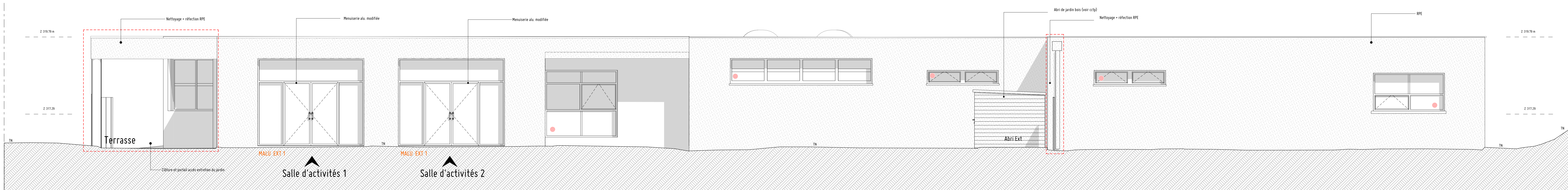

FACADE NORD-OUEST PROJET

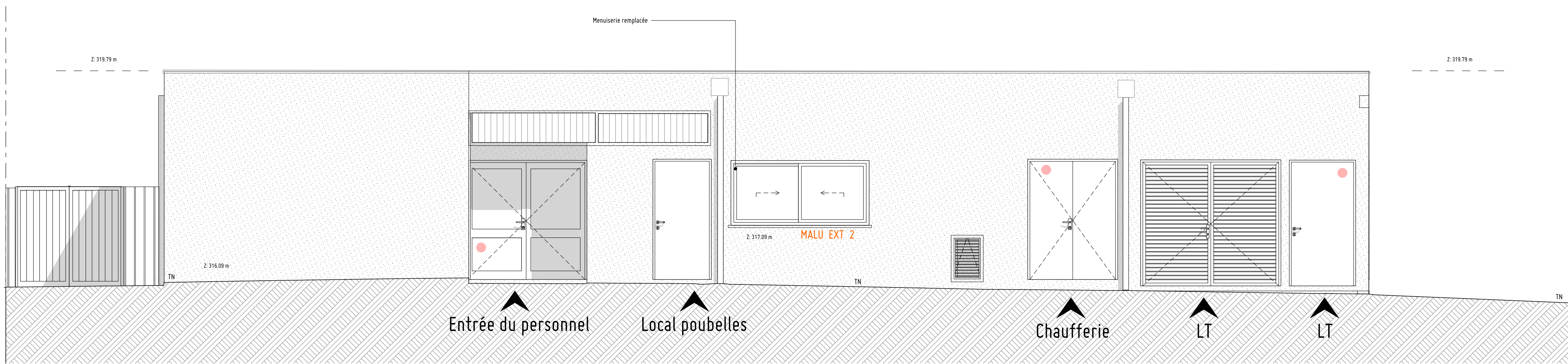

FACADE SUD PROJET

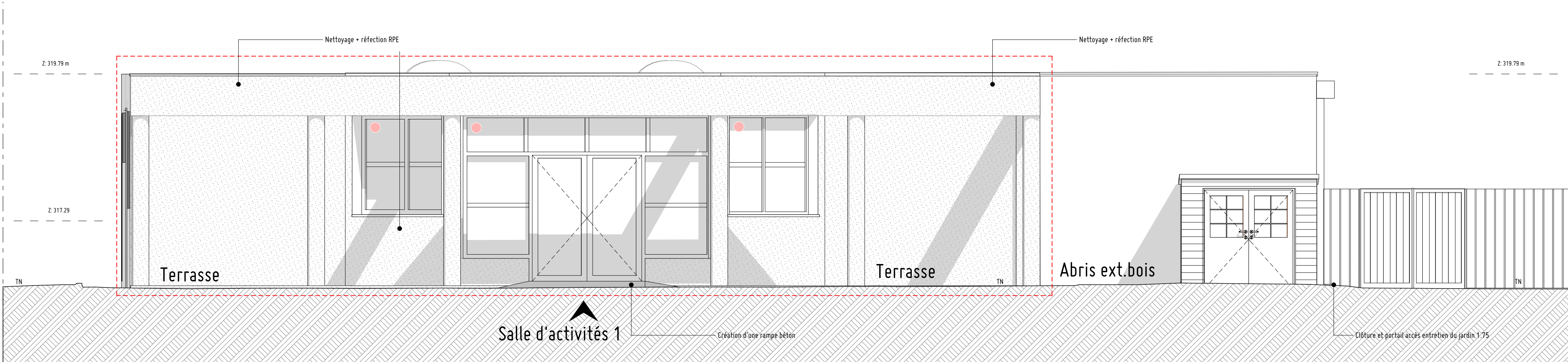

FACADE NORD-EST PROJET



Adresse: 87270 Chaptelat  
☎ 05 55 39 91 91  
abside@abside.fr

MAÎTRES  
Espaceville construction  
15 rue Baud. Leger 87000 LIMOGES  
☎ 05 55 12 12 50  
maîtres@maîtres.fr

FLUPCH  
BET Structures / Fluides  
1 rue Marcel Dupré 87000 LIMOGES  
☎ 05 55 18 88 30  
contact@flupch.fr

DUPRETH Ingénierie  
BET Structures  
87 avenue Baudouin 87000 Limoges  
☎ 05 55 34 26 26  
contact@dupreth-ing.fr

PHASE DU DOSSIER		
Diag		
Esquisse		
Avant-projet sommaire		
Avant-projet définitif		
Permis de construire		
Projet		
DEC		
Chantier		
Dossier des ouvrages exécutés		

INDICE	DATE	MODIFICATIONS

Le Cabinet ABSIDE conserve l'intégralité des droits de propriété intellectuelle et artistique de ses plans, notes ou l'ensemble de ses droits de reproduction et de représentation.  
Les plans fournis à la phase de dossier de demande de permis de construire ne peuvent en aucun cas servir de plans d'exécution pour la réalisation de l'ouvrage.  
Les créations sont réservées strictement à l'usage indiqué. Les entrepreneurs doivent vérifier chaque dimension de l'ouvrage et rapporter toute divergence à l'atelier d'architecture ABSIDE avant exécution.

MAÎTRE D'OUVRAGE  
C.C.I.  
**CCI LIMOGES  
HAUTE-VIENNE**  
16, place Jourdan  
CS 60 403  
87 011 LIMOGES

PROJET  
**Aménagement d'une crèche  
interentreprises**

ADRESSE  
**Campus consulaire  
11 rue Philippe LEBON  
87 280 LIMOGES**

N° de PLAN  
04 - FACADES

DATE  
04/09/25

ECHELLE  
1:50

CHEFS DE PROJET  
**Franck RENON / Julie LASCAUX**